

檔 號：

保存年限：

衛生福利部 函

機關地址：11558臺北市南港區忠孝東路六
段488號

傳 真：(02)85907088

聯絡人及電話：潘佩琪(02)85906666轉7315

電子郵件信箱：mdppc0111@mohw.gov.tw

受文者：臺中榮民總醫院

發文日期：中華民國108年12月30日

發文字號：衛部醫字第1080144886號

速別：普通件

密等及解密條件或保密期限：

附件：臺中榮民總醫院第二人體研究倫理審查委員會名單(附件一 A51020000P0000000_1080144886-1.pdf)

主旨：所送貴院第二人體研究倫理審查委員會委員名單一案，
准予備查，復請查照。

說明：

- 一、復貴院108年12月25日中榮人試字第1084702542號函。
- 二、有關研究計畫之審查、查核及追蹤管理事宜，請確實遵循醫療法第78條至80條、人體研究法及人體試驗管理辦法相關規定辦理。
- 三、副本抄送財團法人醫院評鑑暨醫療品質策進會，該院第二人體研究倫理審查委員會委員名單（如附件）請留存備查。

正本：臺中榮民總醫院

副本：財團法人醫院評鑑暨醫療品質策進會（含附件）

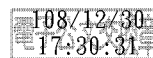

部長 陳時中

臺中榮民總醫院



臺中榮民總醫院
第二人體研究倫理審查委員會 委員名冊 (含學歷)
 (任期：民國 109 年 01 月 01 日至民國 110 年 12 月 31 日)

實施日期：109 年 01 月 01 日

一、生物醫學科學背景委員，共 9 名

	委員姓名 *職位	背景專長	機構	性別	現職機構	是否為 新聘委員	大學起學歷
1	王建得 (主任委員)	小兒科、血液腫瘤	內	男	臺中榮民總醫院 兒童醫學中心 一般兒科主任	<input type="checkbox"/> 是 <input checked="" type="checkbox"/> 否	中山醫學大學醫學系、生化暨生物科技博士
2	趙文震 (副主任委員)	胸腔醫學、重症醫學、結核醫學、免疫醫學	內	男	臺中榮民總醫院 重症醫學部醫師	<input type="checkbox"/> 是 <input checked="" type="checkbox"/> 否	國立陽明大學醫學系、國立成功大學臨床醫學研究所碩士、博士
3	張美玉 (委員)	護理行政、護理學、實證護理、內外護	內	女	臺中榮民總醫院 護理部副主任	<input type="checkbox"/> 是 <input checked="" type="checkbox"/> 否	中國醫藥大學護理學系、國立陽明大學臨床護理研究所碩士
4	賴國隆 (委員)	風濕病學、超音波學、民法與民事訴訟法	內	男	臺中榮民總醫院 內科部過敏免疫風濕科醫師	<input type="checkbox"/> 是 <input checked="" type="checkbox"/> 否	國立陽明大學醫學系、國立中興大學法律學系碩士
5	李文珍 (委員)	臨床醫學、分子生物學、人體生物學與植物生理學	內	女	臺中榮民總醫院 醫學研究部副研究員	<input type="checkbox"/> 是 <input checked="" type="checkbox"/> 否	東海大學生物學系、生物學研究所碩士、美國伊利諾大學(香檳校區)植物生物學系碩士/博士
6	蔡易臻 (委員)	乳房腫瘤外科、消化系外科、一般外科	內	男	臺中榮民總醫院 外科部乳房腫瘤外科醫師	<input checked="" type="checkbox"/> 是 <input type="checkbox"/> 否	國立臺灣大學醫學系
7	藍振嘉 (委員)	精神醫學、腦影像學、神經科學、失智症	內	男	臺中榮民總醫院 精神部醫師	<input checked="" type="checkbox"/> 是 <input type="checkbox"/> 否	國立陽明大學醫學系
8	李隆軍 (委員)	家庭醫學、安寧療護、居家醫療	內	男	臺中榮民總醫院 家庭醫學部醫師	<input checked="" type="checkbox"/> 是 <input type="checkbox"/> 否	中山醫學大學醫學系
9	劉兆鴻 (委員)	臨床藥學、藥理學、藥動學	內	女	臺中榮民總醫院 藥學部藥師	<input checked="" type="checkbox"/> 是 <input type="checkbox"/> 否	私立臺北醫學院藥學系、國立陽明醫學院藥理學研究所碩士

二、非生物醫學科學背景，共 8 名

	委員姓名 *職位	背景專長	機構	性別	現職機構	是否為新任委員	大學起學歷
1.	游育蕙 (委員)	醫務社工、醫療糾紛協處、志願服務工作、社區方案服務	內	女	臺中榮民總醫院 社會工作室組長	<input type="checkbox"/> 是 <input checked="" type="checkbox"/> 否	私立東海大學社會工作系、私立東海大學社會工作研究所碩士
2.	陳佩君 (委員)	生物統計、生物資訊、機器學習與資料採礦、貝氏統計	外	女	靜宜大學 資料科學暨大數據分析與應用學系 助理教授	<input type="checkbox"/> 是 <input checked="" type="checkbox"/> 否	國立東華大學應用數學系、國立台灣大學流行病學所生物醫學統計組碩士、國立台灣大學流行病學所生物醫學統計組博士
3.	謝明麗 (委員)	分子生物學、生物化學、分子醫學	外	女	東海大學 生命科學系教授	<input type="checkbox"/> 是 <input checked="" type="checkbox"/> 否	國立台灣大學化學系、加州大學聖地亞哥分校生化所碩士、加州大學洛杉磯分校生化所博士
4.	林月棗 (委員)	公司法、法律倫理、醫療法律糾紛處理	外	女	台中市政府 參事	<input type="checkbox"/> 是 <input checked="" type="checkbox"/> 否	國立中興大學法律系、國立中興大學科技法律研究所碩士
5.	陳薪如 (委員)	會計、審計	外	女	家庭主婦	<input type="checkbox"/> 是 <input checked="" type="checkbox"/> 否	靜宜大學會計系
6.	陳增韡 (委員)	聖經教導、個人靈性輔導	外	男	榮中禮拜堂 執行長老	<input type="checkbox"/> 是 <input checked="" type="checkbox"/> 否	東海大學建築學系、中華福音神學院聖經碩士
7.	黃欽印 (委員)	醫療資訊分析、大數據分析、專家系統、健保資料庫	外	男	東海大學 工業工程與經營資訊學系教授	<input checked="" type="checkbox"/> 是 <input type="checkbox"/> 否	東海大學工業工程學系、Purdue University 工業工程碩士、Purdue University 工業工程博士
8.	蔡明宏 (委員)	智慧財產權法、勞動法	外	男	活石法律事務所 律師	<input checked="" type="checkbox"/> 是 <input type="checkbox"/> 否	國立臺灣大學法律學系

- 異動原因：委員任期(每 2 年一任)屆滿
- 總人數：共 17 名委員
- 男性：女性 = 9：8
- 生物醫學科學背景委員：非生物醫學科學背景委員 = 9：8
- 機構內：機構外 = 10：7 (機構外委員佔：41%)