檔　　號：
保存年限：

衛生福利部苗栗醫院　函

機關地址：苗栗市為公路747號
聯絡人及電話：陳泓郢(037)261920轉6206
電子郵件信箱：81251@mil.mohw.gov.tw
傳真電話：(037)264200

受文者：臺中榮民總醫院

發文日期：中華民國109年4月9日
發文字號：苗醫秘字第1095501214號
速別：普通件
密等及解密條件或保密期限：
附件：人體試驗訓練講習班課程表(附件一 A51020000P0000000_1095501214-1.pdf)

主旨：本院謹訂於109年04月25日(星期六)舉辦「人體試驗訓練講習班」，誠摯敬邀貴院蒞臨指導及相關領域有興趣同仁，踴躍報名參加，請查照。

說明：

一、舉辦日期：109年04月25日(六)08:30-17:00

二、上課地點：衛生福利部苗栗醫院國際會議廳(行政大樓三樓)

三、招生對象：現任人體試驗主持人、執行者及參與者、有意願主持或執行人體試驗計畫者、有興趣瞭解及參與人體試驗計畫者

四、報名人數：80名(即日起至額滿為止)

五、報名費用：1,000元(衛福部所屬醫院同仁免費參加)

六、課程認證：課程全程參與者6小時，考試通過2小時(此證書乃由台灣受試者保護協會具名製發)

正本：衛生福利部基隆醫院、衛生福利部臺北醫院、衛生福利部雙和醫院、衛生福利部桃園醫院、衛生福利部豐原醫院、衛生福利部臺中醫院、衛生福利部彰化醫院、衛生福利部南投醫院、衛生福利部嘉義醫院、衛生福利部朴子醫院、衛生福利部臺南醫院、衛生福利部新營醫院、衛生福利部旗山醫院、衛生福利部屏東醫院、衛生福利部恆春旅遊醫院、衛生福利部花蓮醫院、衛生福利部玉里醫院、衛生福利部臺東醫院、衛生福利部金門醫院、衛生福利部澎湖醫院、衛生福利部樂生療養院、衛生福利部桃園療養院、衛生福利部草屯療養院、衛生福利部嘉南療養院、衛生福利部八里療養院、澄清綜合醫院、澄清綜合醫院中港院區、國軍臺中總醫院、臺中榮民總醫院、林新醫療社團法人烏日林新醫院、

臺中榮民總醫院
1099913615　109/4/9

林新醫療社團法人林新醫院、李綜合醫療社團法人大甲李綜合醫院、光田醫療社團法人光田綜合醫院、童綜合醫療社團法人童綜合醫院、佛教慈濟醫療財團法人台中慈濟醫院、仁愛醫療財團法人大里仁愛醫院、亞洲大學附屬醫院、中國醫藥大學兒童醫院、中山醫學大學附設醫院、中國醫藥大學附設醫院、李綜合醫療社團法人苑裡李綜合醫院、為恭醫療財團法人為恭紀念醫院、大千綜合醫院、國立臺灣大學醫學院附設醫院新竹分院、台灣基督長老教會馬偕醫療財團法人新竹馬偕紀念醫院、國泰醫療財團法人新竹國泰綜合醫院、國立臺灣大學醫學院附設醫院竹東分院、臺北榮民總醫院新竹分院、天主教仁慈醫療財團法人仁慈醫院、東元綜合醫院、長庚醫療財團法人林口長庚紀念醫院、國軍桃園總醫院、臺北榮民總醫院桃園分院、天成醫療社團法人天晟醫院、沙爾德聖保祿修女會醫療財團法人聖保祿醫院、敏盛綜合醫院、天成醫院、怡仁綜合醫院、聯新國際醫院

副本：本院教學研究部 109/04/09 12:28:56

院長李明輝

衛生福利部苗栗醫院
Miaoli General Hospital, Ministry of Health and Welfare

衛生福利部苗栗醫院臨床師資訓練

- 培訓目標：
  (1)促使研究主持人能透過訓練，了解保護受試者權益的重要性
  (2)培養同仁的研究能力與正確心態
  (3)瞭解受試者權益保護的倫理與法規
- 課程主題：人體試驗訓練講習班 (4.1.2 提升研究能力課程)
- 培訓對象：院內醫師、醫事人員、IRB 委員會成員及對本課程有興趣者
- 時　　間：109 年 04 月 25 日(六)08:30-17:00
- 地　　點：衛生福利部苗栗醫院行政大樓 3 樓國際會議廳
- 名　　額：80 人(額滿為止)
- 報名截止日期：109 年 04 月 17 日(五)止
- 主辦單位：衛生福利部苗栗醫院
- 承辦單位：本院教學研究部
- 協辦單位：台灣受試者保護協會(HuSPAT)
- 培訓訓練課程：

時　　段	主　　題	講　　員
08:30-08:50	報　　到	
08:50-09:00	長官　致詞	
09:00-09:50	研究團隊之角色、職責與利益衝突	台灣受試者保護協會 林綠紅理事長
09:50-10:10	休　　息	
10:10-11:00	臨床試驗計畫書之撰寫、執行與 GCP 查核	台灣受試者保護協會 林綠紅理事長
11:00-11:50	我國的人體生物資料庫運用及整合:法律與倫理議題	衛生福利部臺北醫院 人體試驗審查委員會 丁賢偉 主任委員/醫師
11:50-13:30	午　　餐	
13:30-14:20	人工智慧人體研究-IRB 審查注意事項及受試者保護	衛生福利部臺北醫院 人體試驗審查委員會 丁賢偉 主任委員/醫師
14:20-15:10	醫療大數據應用的法律議題及倫理思考	台灣受試者保護協會創會理事長 郭英調醫師
15:10-15:30	休　　息	
15:30-16:20	健康食品的試食研究—IRB 的審查角度	台灣受試者保護協會創會理事長 郭英調醫師
16:20-17:00	認證　考試	

衛福部 苗栗醫院
Miaoli General Hospital, Ministry of Health and Welfare

備註：

報名方式：採線上報名，報名請至 https://www.beclass.com/rid=2343b795e6af47b688b8 或以下 QR CODE 報名。**恕不接受現場報名**

- **課程費用**：1,000 元，含講義及認證費 (衛福部所屬醫院免費參加)，報名後，因故不克參加者，恕不予退費
- **繳款方式**：確認報名成功後，透過郵局或銀行以電匯方式繳費 (帳號：029037055591、專戶名稱：苗栗醫院作業基金 401 專戶、台灣銀行-苗栗分行)
- 疫情期間請學員務必做好自身健康管理，參與課程過程中，請務必全程佩戴口罩，並請依排定座位就座，交談時請保持距離
- **時數證明**：**課程全程參與核發 6 小時授課證明，考試認證通過核發 2 小時證書**。(此證書由台灣受試者保護協會具名製發，**請妥善保存，若有遺失恕不補發**)
- **申請學分**：本活動已申請**西醫師、放射、護理師/士、物治、職治、臨床心理**等繼續教育積分及公務人員終身學習護照，以上學分均在申請中，請與會人員確實簽到、簽退，才能給予繼續教育學分
- **課程聯絡人**：教學研究部　陳泓郢先生，聯絡電話：037-261920 轉 6206，電子郵件 81251@mil.mohw.gov.tw

■ **本院交通地點位置資訊**：

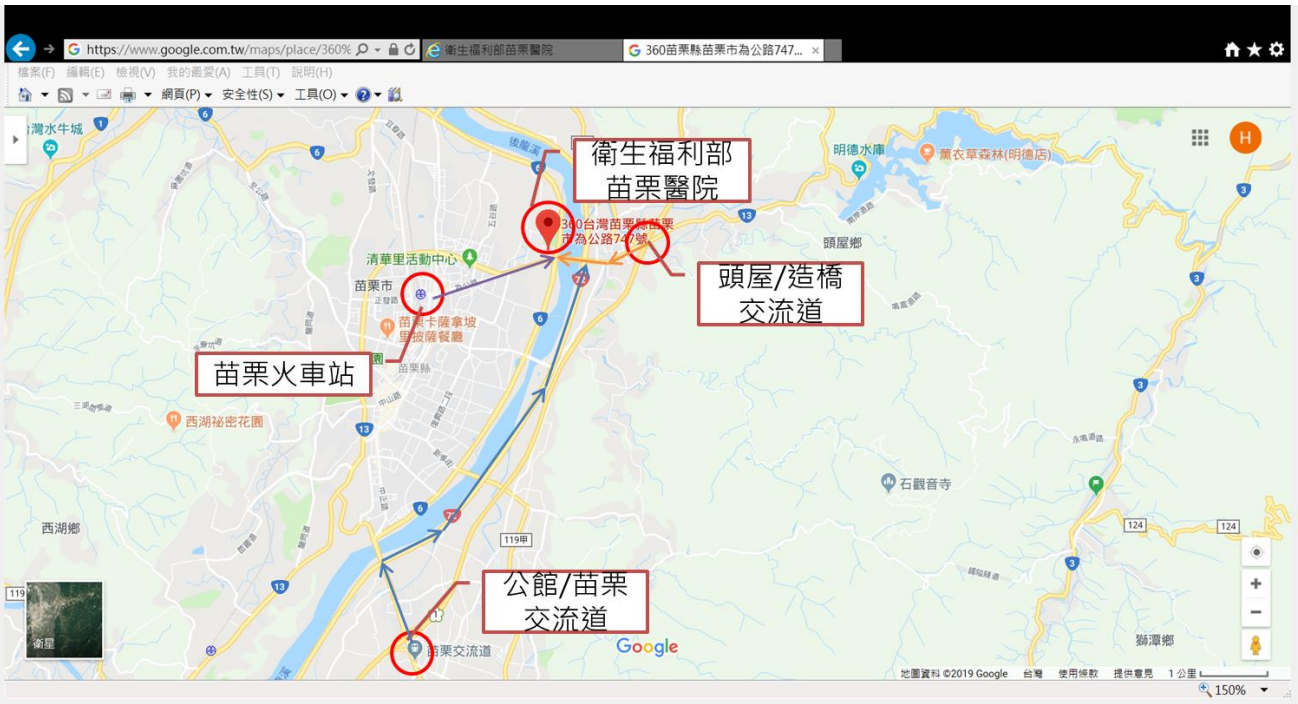

交通路線：

■ **步行**：自苗栗火車站**東站**，延著為公路，步行約 25-30 分鐘

■ **搭乘計程車**：從苗栗火車站東站搭乘，約 10 分鐘以內可抵達本院，車資約 120-140 元(起跳 100 元)之間

■ **自行開車建議路線**：

- ■ 高速公路(1 號)，由**頭屋**/造橋交流道下交流道(靠頭屋方向)，延著尖豐公路行駛(台 13 線)，約 10 分鐘以內即可抵達本院
- ■ 高速公路(1 號)，由公館/**苗栗**交流道下交流道(靠苗栗方向)，延後汶公路(台 6 線)行駛約 2.2 公里，上台 72 線東西向快速道路，從「頭屋一」閘道下交流道(往苗栗方向走)，繼續走尖豐公路(台 13 線)行駛，約 5 分鐘以內即可抵達本院

衛生福利部苗栗醫院
Miaoli General Hospital, Ministry of Health and Welfare

■ **停車資訊**：本活動恕不提供免費停車服務，建議外院夥伴將車輛停放於本院後方（由經國路進入）體育場停車後步行至會場（約 5 分鐘）。

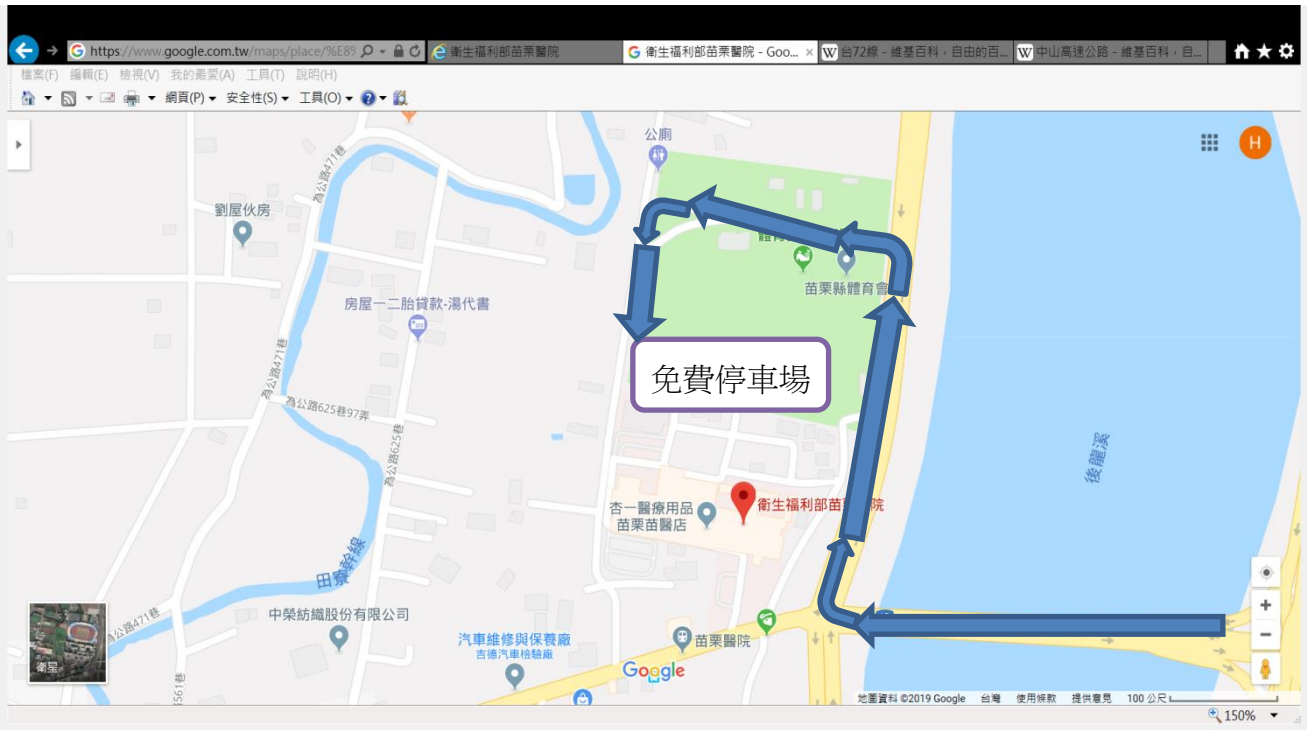

■ **會議室地點及建議抵達方式：**

1. **停放在苗栗縣立體育場(免費停車場)**：**延著馬路(如紅色實心箭頭)**，看見停車場柵欄(左方大樓為行政大樓)繼續往前走，看見大樹左轉，步行至行政大樓(如下圖)
2. **停放第 3 停車場者(收費停車場)**：一下車即可看見行政大樓(如下圖)
3. **停放第 1 及第 2 停車場者(收費停車場)**：**延著馬路和路樹(如斜底線箭頭)**，步行至行政大樓(如下圖)

請走樓梯或搭乘電梯上三樓